

Política de Privacidade



NÓS UTILIZAMOS OS SEUS DADOS PARA PERSONALIZAR A SUA EXPERIÊNCIA E GARANTIR A PRESTAÇÃO DE SERVIÇOS, PORTANTO, ESSA POLÍTICA IRÁ ESPECIFICAR:

- **QUAIS DADOS PODERÃO SER PROCESSADOS ?**
- **QUAL A FINALIDADE DA UTILIZAÇÃO DESSES DADOS ?**
 - **OS DADOS SERÃO COMPARTILHADOS ?**
- **COMO OS DADOS SÃO PROTEGIDOS ?**
 - **POLÍTICA DA DADOS E SEUS DIREITOS.**



04 QUEM SOMOS

05 DEFINIÇÕES IMPORTANTES

07 DADOS UTILIZADOS

14 INFORMAÇÕES

17 ACESSO

18 SEGURANÇA

19 DIREITOS DO USUÁRIO

QUEM SOMOS



AGENTE DE TRATAMENTO
DE DADOS

ATUA NO SETOR DE FRETAMENTO E TURISMO DESDE 1992. SENDO ESTA TRADIÇÃO CONSOLIDADA PELA QUALIDADE NA PRESTAÇÃO DE SERVIÇOS.



A EMPRESA É INSCRITA NO CNPJ SOB Nº 07.190.108/0001-33, CNAE 312.071.8441-6, COM SEDE NA RUA SENADOR SALGADO FILHO, N.º 690, JARDIM COUNTRY CLUB, CEP 37701-352, NA CIDADE DE POÇOS DE CALDAS/MG

E ESTÁ COMPROMETIDA COM A PROTEÇÃO E PRIVACIDADE DOS SEUS DADOS PESSOAIS, ENTENDENDO COMO SENSÍVEL E RELEVANTE OS REGISTROS NA UTILIZAÇÃO DO SITE DA EMPRESA.



DEFINIÇÕES IMPORTANTES



A PRESENTE POLÍTICA DE PRIVACIDADE SE APLICA À TODA EMPRESA, INCLUSIVE NA PÁGINA DE WEBSITE [HTTP://CIRCULLARETURISMO.COM.BR/](http://circullareturismo.com.br/), E VISA EXPLICAR COMO SERÃO UTILIZADOS OS DADOS PESSOAIS DO USUÁRIO PARA QUE ESTE POSSA TOMAR DECISÕES LIVRES E INFORMADAS E CONTROLAR A SUA INFORMAÇÃO.



ESTA POLÍTICA PODERÁ SER ATUALIZADA, A QUALQUER TEMPO, PELA EMPRESA AUTO VIAÇÃO CIRCULARE POÇOS DE CALDAS LTDA, MEDIANTE AVISO NO SITE E/OU POR E-MAIL, SE O TITULAR DOS DADOS TIVER OPTADO POR RECEBER COMUNICAÇÕES DA EMPRESA.



COMO CONDIÇÃO PARA ACESSO E UTILIZAÇÃO DOS SERVIÇOS OFERECIDOS PELA AUTO VIAÇÃO CIRCULARE POÇOS DE CALDAS LTDA, O *USUÁRIO* DECLARA:



1

QUE FEZ A **LEITURA COMPLETA E ATENTA** DA PRESENTE POLÍTICA DE PRIVACIDADE,

2

QUE ESTÁ **PLENAMENTE CIENTE**, CONFERINDO, ASSIM, SUA LIVRE E EXPRESSA CONCORDÂNCIA COM OS TERMOS AQUI ESTIPULADOS.



DADOS UTILIZADOS

A AUTO VIAÇÃO CIRCULARE POÇOS DE CALDAS LTDA PODERÁ COLETAR AS INFORMAÇÕES INSERIDAS ATIVAMENTE PELO USUÁRIO NO MOMENTO DO CADASTRO E, AINDA, INFORMAÇÕES COLETADAS AUTOMATICAMENTE QUANDO DA UTILIZAÇÃO DAS PÁGINAS E DA REDE.

HÁ, ASSIM, O **TRATAMENTO** DE TRÊS TIPOS DE DADOS PESSOAIS:

1

DADOS FORNECIDOS
PELO PRÓPRIO USUÁRIO



2

DADOS FORNECIDOS POR
TERCEIROS



3

DADOS COLETADOS
AUTOMATICAMENTE



ABAIXO, MEIOS EM QUE OS DADOS SÃO OBTIDOS PELA EMPRESA:

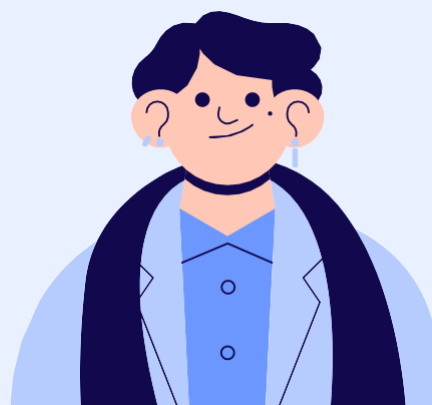

COMO OS DADOS SÃO OBTIDOS?

- 1. POR INFORMAÇÕES PREENCHIDAS NO SITE;**
- 2. ENTREGA E CADASTRO DE CURRÍCULOS;**
- 3. INFORMADO PELO COLABORADOR;**
- 4. COMPARTILHADO POR TERCEIROS E EMPRESAS DE TECNOLOGIA;**
- 5. VIA CONTRATOS;**
- 6. PREENCHIMENTO DE FICHAS E AUTORIZAÇÕES.**



VAMOS LISTAR AQUI TODOS OS DADOS PESSOAIS QUE A EMPRESA PODERÁ COLETAR, TRATAR, ARMAZENAR E/OU COMPARTILHAR:

DADOS COLETADOS

- 1. NOME E SOBRENOME**
- 2. COMPROVANTE DE RESIDÊNCIA E ENDEREÇO COMPLETO**
- 3. RG/CPF/CNH/PASSAPORTE**
- 4. CTPS**
- 5. DADOS BANCÁRIOS**
- 6. E-MAIL**
- 7. TELEFONE**
- 8. DADOS DO INSS**
- 9. NÚMERO DO PIS**
- 10. CERTIDÃO DE NASCIMENTO**
- 11. TÍTULO DE ELEITOR**
- 12. CERTIFICADO DE RESERVISTA**
- 13. FOTOS**
- 14. ASSINATURA OU BIOMETRIA**
- 15. COMPROVANTES DE ESCOLARIDADE**
- 16. IMAGEM/VOZ**
- 17. SEXO**
- 18. NATURALIDADE**
- 19. DADOS FAMILIARES**
- 20. IDADE**
- 21. PROFISSÃO**
- 22. DADOS DE DEDUÇÃO DE IMPOSTOS**
- 23. TRANSAÇÕES FINANCEIRAS**

24. INSCRIÇÃO MUNICIPAL
25. INSCRIÇÃO ESTADUAL
26. NIS
27. AUTO DECLARAÇÕES
28. HÁBITOS DE UTILIZAÇÃO DE ATENDIMENTO DIGITAL
29. BOLETIM DE OCORRÊNCIA
30. DESCRIÇÃO DE OCORRÊNCIAS EM ACIDENTES
31. DEPOIMENTOS PESSOAIS
32. DADOS DO VEÍCULO
33. CRLV VEÍCULOS
34. DECLARAÇÃO DE MATRÍCULA
35. CURRÍCULO
36. NÚMERO DE TELEFONE
37. CARTEIRA DE VACINAÇÃO
38. PRONTUÁRIO DE PONTUAÇÃO DO DETRAN
39. EXAMES TOXICOLÓGICOS
40. NÚMERO RFID

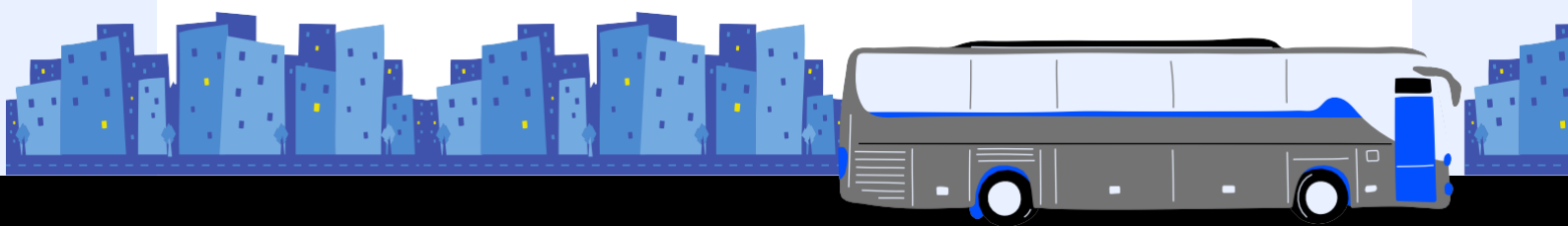

A EMPRESA AUTO VIAÇÃO CIRCULARE, FARÁ USO DOS DADOS COLETADOS PELOS SEGUINTE MOTIVOS:



FINALIDADE DOS DADOS PROCESSADOS

- 1. RELAÇÃO CONTRATUAL DE EMPREGADOS**
- 2. RELAÇÃO CONTRATUAL DE CONSUMIDOR**
- 3. RELAÇÃO CONTRATUAL DE PRESTAÇÃO DE SERVIÇOS E TRANSPORTE**
- 4. PROCESSOS DE SELEÇÃO E RECRUTAMENTO DE COLABORADORES**
- 5. ORGANIZAÇÃO DO TRABALHO E ATIVIDADES INTERNAS DOS COLABORADORES**
- 6. AUTORIZAR VIAGENS JUNTO AOS ÓRGÃOS PÚBLICOS E SERVIÇOS PARTICULARES**
- 7. ATUALIZAÇÕES E REGISTRO DE CADASTROS**
- 8. FORNECIMENTO DE SERVIÇOS E PRODUTOS PARA EMPRESAS**
- 9. CUMPRIMENTO DE OBRIGAÇÕES LEGAIS JUNTO AOS ÓRGÃOS - ANTT, DER E DEMUTRAN**
- 10. ATUALIZAR E MANTER INFORMAÇÕES PARA FUNCIONAMENTO DA TECNOLOGIA E APLICATIVOS**
- 11. COMPARTILHAMENTO DE DADOS COM PREFEITURAS E OUTROS ÓRGÃOS DE CIDADES QUE SEJAM DESTINO DAS VIAGENS**

12. **AÇÕES DE INSPEÇÃO/ AUDITORIA**
13. **GESTÃO DO FATURAMENTO**
14. **ATUALIZAÇÃO DE DADOS CADASTRAIS**
15. **COMPRAS**
16. **SERVIÇOS DE TERCEIROS**
17. **GESTÃO DE PLANEJAMENTO**
18. **OUVIDORIA**
19. **QUALIDADE E ATENDIMENTO AO CLIENTE**
20. **SUPORTE TÉCNICO**
21. **PESQUISAS DE EXPERIÊNCIA DO USUÁRIO**



**AS BASES LEGAIS PARA O
PROCESSAMENTO DESSES
DADOS SÃO:**



BASE LEGAL

- 1. RELAÇÃO CONTRATUAL PARA O FORNECIMENTO DE SERVIÇOS DE TRANSPORTE DE PASSAGEIROS;**
- 2. O CUMPRIMENTO DE ALGUMA DISPOSIÇÃO LEGAL OU REGULATÓRIA A QUE A EMPRESA AUTO VIAÇÃO CIRCULARE ESTEJA SUJEITA COMO PRESTADORA DE SERVIÇOS OU DO EXERCÍCIO REGULAR DE DIREITOS;**
- 3. PARA AS FINALIDADES DE Nº 2, 4, 6 E 21 SERÁ NECESSÁRIO O CONSENTIMENTO DO TITULAR.**



INFORMAÇÕES

INFORMAÇÕES IMPORTANTES ACERCA DO TRATAMENTO DE DADOS PESSOAIS:

A AUTO VIAÇÃO CIRCULARE POÇOS DE CALDAS LTDA PODERÁ FAZER USO DESSAS INFORMAÇÕES PARA PROMOVER A DIVULGAÇÃO DE MATERIAL PUBLICITÁRIO, PROMOÇÕES, DESCONTOS, EVENTOS E PROGRAMAS DE FIDELIDADE, BEM COMO PARA REALIZAÇÃO DE PESQUISA DE SATISFAÇÃO.

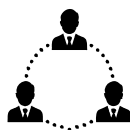

CABE AO USUÁRIO O DEVER DE PRESTAR INFORMAÇÕES CORRETAS E ATUALIZADAS. A EMPRESA NÃO SE RESPONSABILIZA PELA PRECISÃO, VERACIDADE OU FALTA DELA NAS INFORMAÇÕES PRESTADAS PELO USUÁRIO.



DADOS FORNECIDOS POR TERCEIROS

DE ACORDO COM PREVISÃO LEGAL, A AUTO VIAÇÃO POÇOS DE CALDAS LTDA TAMBÉM PODERÁ OBTER DADOS PESSOAIS SOBRE O USUÁRIO E ACRESCENTÁ-LOS AOS DEMAIS DADOS PESSOAIS FORNECIDOS POR ESTE, TANTO DE ENTIDADES AFILIADAS, PARCEIROS COMERCIAIS E OUTRAS FONTES DE TERCEIROS INDEPENDENTES, QUANTO DE BASES DE DADOS PÚBLICAS. TODO E QUALQUER DADO PESSOAL OBTIDO PELA AUTO VIAÇÃO CIRCULARE POÇOS DE CALDAS LTDA, SERÁ TRATADO EM CONFORMIDADE COM AS DISPOSIÇÕES DESTA POLÍTICA DE PRIVACIDADE.

A AUTO VIAÇÃO CIRCULARE POÇOS DE CALDAS LTDA PODERÁ PROMOVER PESQUISAS DE SATISFAÇÃO E DE PREFERÊNCIA DURANTE SUA UTILIZAÇÃO DA REDE WI-FI, COLETANDO ESTAS INFORMAÇÕES PARA MELHORAR CADA DIA MAIS SEUS SERVIÇOS, PARA COMPREENDER MELHOR AS PREFERÊNCIAS DO USUÁRIO E AVALIAR A QUALIDADE E SUAS IMPRESSÕES SOBRE OS PRODUTOS, BEM COMO PARA FINS ESTATÍSTICOS E PUBLICITÁRIOS.



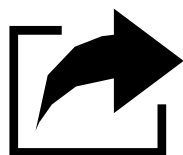

INFORMAÇÕES SOBRE COMPARTILHAMENTO:

AS INFORMAÇÕES COLETADAS PODERÃO SER
COMPARTILHADAS NAS SEGUINTE HIPÓTESES:

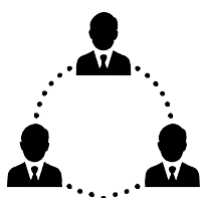

QUANDO FOREM NECESSÁRIAS
PARA A ADEQUADA PRESTAÇÃO
DOS SERVIÇOS OBJETO DE SUAS
ATIVIDADES



PROTEÇÃO DE INTERESSES DA
EMPRESA AUTO VIAÇÃO
CIRCULARE EM QUALQUER TIPO DE
CONFLITO

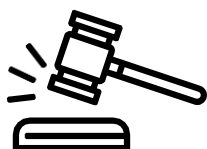

MEDIANTE DECISÃO JUDICIAL OU
REQUISIÇÃO DE AUTORIDADE
COMPETENTE.

*NOS CASOS APLICÁVEIS TODOS OS PRESTADORES DE
SERVIÇOS E PARCEIROS COMERCIAIS DA AUTO VIAÇÃO
CIRCULARE POÇOS DE CALDAS LTDA ESTÃO SUJEITOS A
RIGOROSOS CONTRATOS QUE PROÍBEM A UTILIZAÇÃO OU
DIVULGAÇÃO NÃO AUTORIZADA DOS DADOS PESSOAIS AOS
QUAIS TÊM ACESSO.*



ACESSO

O USUÁRIO PODERÁ ACESSAR, ATUALIZAR E ADICIONAR SEUS DADOS, BEM COMO PODERÁ SOLICITAR A EXCLUSÃO DOS SEUS DADOS COLETADOS PELA AUTO VIAÇÃO CIRCULARE POÇOS DE CALDAS LTDA, ENVIANDO UMA SOLICITAÇÃO AO E-MAIL:



**ENCARREGADO DE DADOS - DPO :
MENDES E BARSIS SOCIEDADE DE ADVOGADOS**

**E-MAIL:
DPO@CIRCULLARE.COM.BR**



SEGURANÇA

A EMPRESA AUTO VIAÇÃO CIRCULARE POÇOS DE CALDAS LTDA TRABALHA ARDUAMENTE PARA PROTEGER OS USUÁRIOS DO SEU SISTEMA E/OU SITE CONTRA ACESSOS NÃO AUTORIZADOS, ALTERAÇÕES, VAZAMENTOS OU DESTRUIÇÃO DE SEUS DADOS PESSOAIS. PARA TANTO, ADOTA-SE OS NÍVEIS LEGALMENTE EXIGÍVEIS PARA IMPEDIR OU MINIMIZAR INCIDENTES DE PRIVACIDADE, PORÉM É NECESSÁRIO QUE O USUÁRIO ESTEJA CIENTE QUE AS MEDIDAS DE SEGURANÇA RELATIVAS À INTERNET NÃO SÃO INTEGRALMENTE INFALÍVEIS.

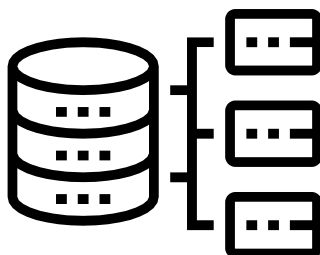

UTILIZAMOS BANCO DE DADOS COM ACESSO RESTRITO E SENHAS, COM BACKUP DIÁRIO PARA PROTEÇÃO DAS INFORMAÇÕES E SERVIDOR DEBLOQUEIO DE DADOS EXTERNOS E INTERNOS, PROTEGIDOS POR FIREWALL E ANTIVÍRUS.



DIREITOS DO USUÁRIO

A AUTO VIAÇÃO CIRCULARE POÇOS DE CALDAS LTDA PODERÁ RETER DADOS PESSOAIS EM SEUS SISTEMAS NAS HIPÓTESES AUTORIZADAS POR LEI E SOLICITADAS POR AUTORIDADES COMPETENTES. TODAVIA, EM QUALQUER CASO, AS INFORMAÇÕES DE UM USUÁRIO NÃO SERÃO RETIRADAS IMEDIATAMENTE DOS ARQUIVOS POR MOTIVOS LEGAIS E TÉCNICOS, INCLUINDO-SE OS SISTEMAS DE SUPORTE DE SEGURANÇA.

É DIREITO DOS USUÁRIOS, NOS TERMOS DA LEGISLAÇÃO VIGENTE:

1. SOLICITAR A EXIBIÇÃO OU RETIFICAÇÃO DE SEUS DADOS PESSOAIS;
2. REQUERER A LIMITAÇÃO DO USO DE SEUS DADOS PESSOAIS;
3. MANIFESTAR SUA OPOSIÇÃO AO USO DE SEUS DADOS PESSOAIS OU;
4. SOLICITAR A EXCLUSÃO DE SEUS DADOS PESSOAIS COLETADOS E REGISTRADOS PELA EMPRESA,



**AS SOLICITAÇÕES DE DIREITOS DO USUÁRIO ACIMA,
DEVERÃO SER FEITAS ATRAVÉS DO E-MAIL:**

DPO@CIRCULLARE.COM.BR

**QUANDO APLICÁVEL, E MESMO SE O USUÁRIO OPTAR
POR EXCLUIR SEUS DADOS PESSOAIS DA BASE DE
CADASTRO DA EMPRESA, A AUTO VIAÇÃO CIRCULARE
POÇOS DE CALDAS LTDA PODERÁ RETER ALGUNS OU
TODOS OS DADOS PESSOAIS DOS USUÁRIOS, POR
PERÍODOS ADICIONAIS, PARA CUMPRIMENTO DE
OBRIGAÇÕES LEGAIS OU REGULATÓRIAS, PARA O
EXERCÍCIO REGULAR DE DIREITOS, EVENTUAIS AÇÕES
JUDICIAIS, FINS DE AUDITORIA DE DIVERSAS NATUREZAS,
OU OUTROS PRAZOS DEFINIDOS E FUNDAMENTADOS
POR BASES LEGAIS QUE JUSTIFIQUEM A RETENÇÃO
DESTES DADOS.**





O ACESSO A ESTE WEBSITE E SUAS FUNCIONALIDADES CARACTERIZA A ADESÃO DOS USUÁRIOS AOS TERMOS DE NOSSA POLÍTICA DE PRIVACIDADE DE DADOS.

O USUÁRIO SE COMPROMETE À UTILIZAÇÃO DO WEBSITE APENAS PARA OS FINS A QUE ESTE SE DESTINA, SENDO QUE EVENTUAIS ATITUDES ILÍCITAS SERÃO TRATADAS EM CONFORMIDADE COM O DISPOSTO NA LEGISLAÇÃO CIVIL E PENAL VIGENTES.

O USUÁRIO DEVE ZELAR PELOS SEUS DADOS DE ACESSO AO WEBSITE DA EMPRESA, MANTENDO-OS EM SIGILO.

**ENCARREGADO DE DADOS - DPO :
MENDES E BARSÍ SOCIEDADE DE ADVOGADOS
E-MAIL: dpo@circullare.com.br**